

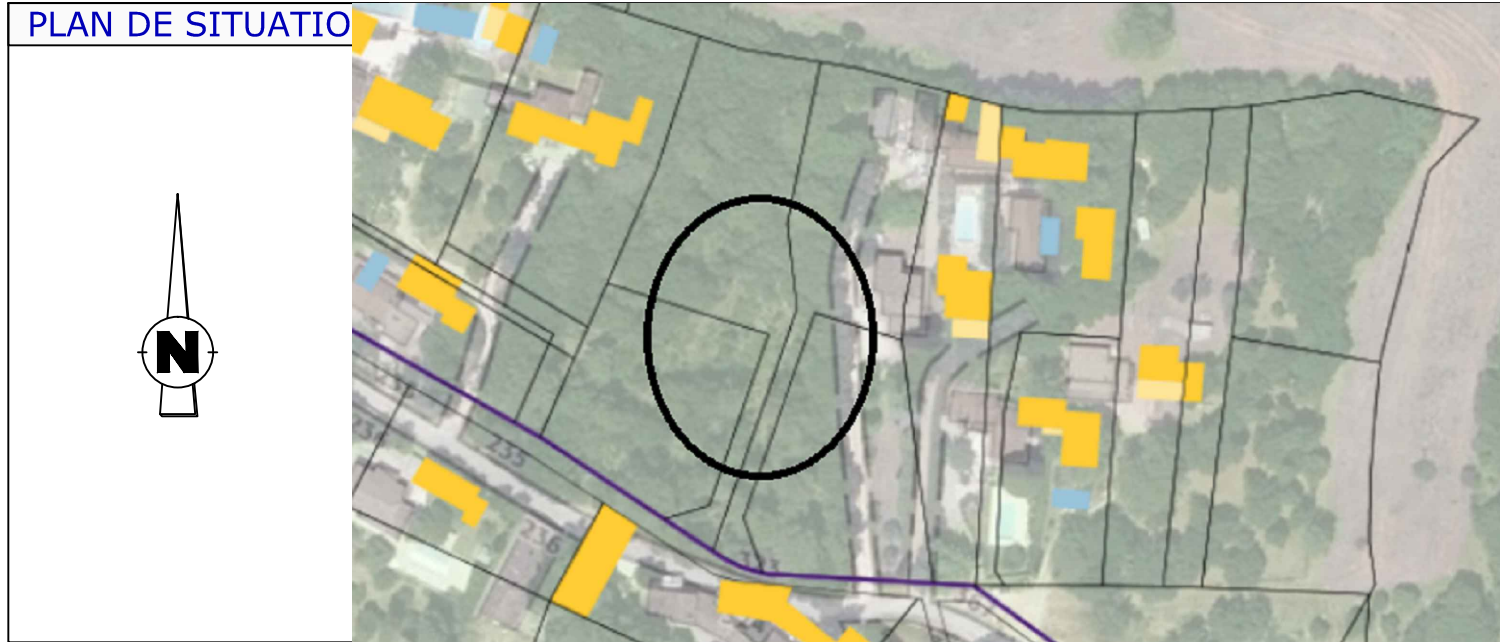

GARD
 SAINT VICTOR DES OULES
 LE DOMAINE DES PINS
 PLAN DE VENTE PROVISOIRE DU LOT 3

Section B n° . Superficie = 600m².
 Emprise au sol =240m² . Superficie de plancher =300m²
 PA n°030 301 20 0001 Accord tacite du 22/07/2021

PLAN DE SITUATIO



PLAN DE MASSE



LOT3

Echelle graphique



ECHELLE 1/250

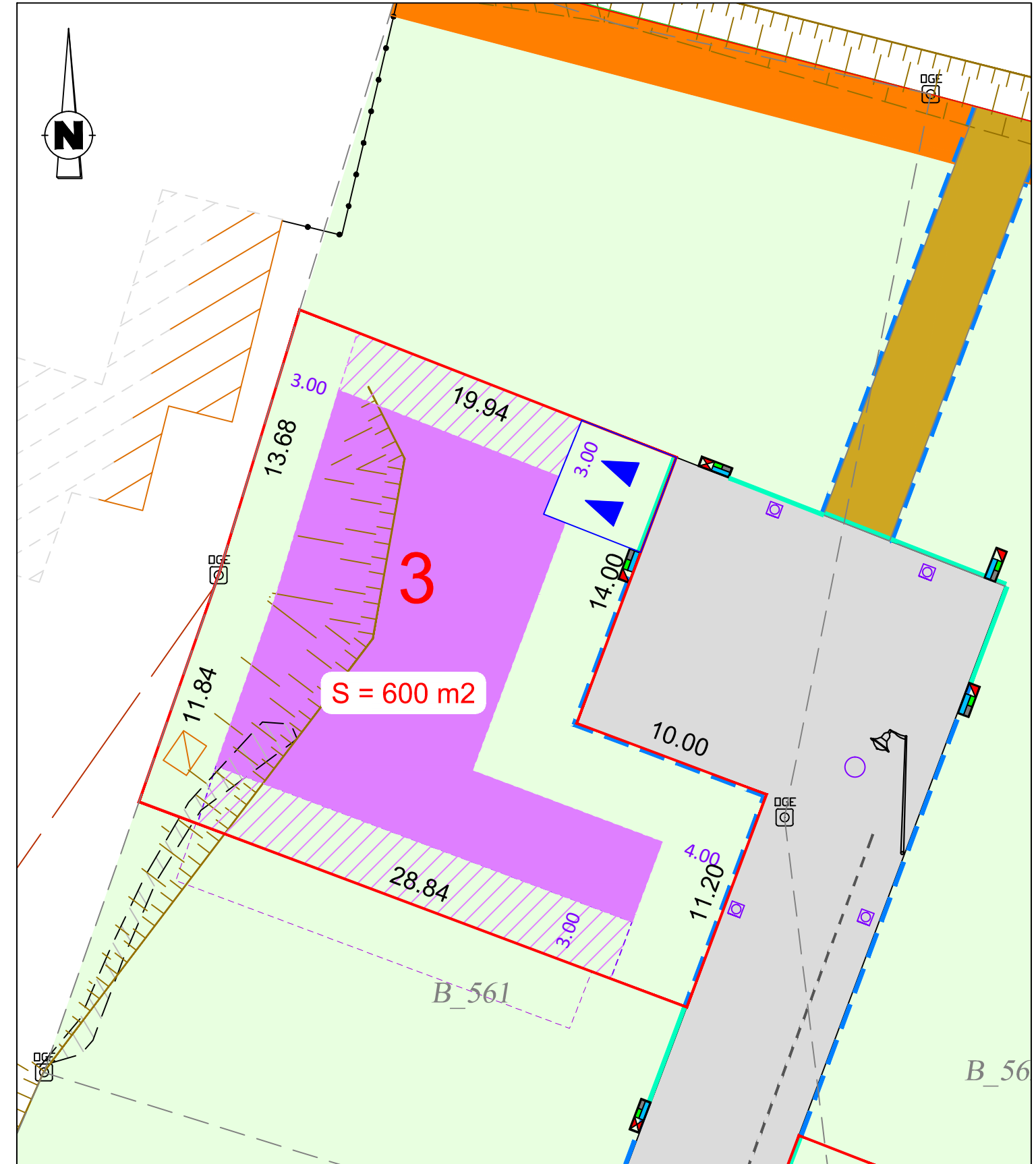

Lot	Zone non constructible (largeur=3m) Végétaux de hautes tiges interdits	Mur technique + RMBT	Borne existante
Chaussée et trottoirs en enrobés	Parking privé non clos L=10.0m l=4.0m. Finition concassés	Mur technique + CIBE	Piquet bois
Voie d'accès à l'interface non maîtrisée Voie en tout venant	Parking privé non clos L=5.0m l=5.0m. Finition concassés	Regard EU	Marque peinture
Emprise zone constructible R+0 uniquement Hmax =3.50m à l'égout toiture	- 8.44 - Cotations contour de lot	EAU Bouche à Clé	Tige fer
Emprise zone constructible R+0 et R+1 Hmax = 7.00m à l'égout toiture	3.00 Cotations prospects	Tampon T:41.00 Fe:39.00	Clou
	Bordure		
	Mur agglos (hauteur . m)		

NOTA: - Le plan de vente a été réalisé à partir du plan projet
 - Les positions des niches et regards sont à titre indicatifs
 - Système de coordonnées planimétriques indépendant
 - Altitudes rattachées au NGF
 - Nord donné à titre indicatif
 - Ce plan est la propriété de la SELARL Bottraud, Barbaroux et associés, cabinet de géomètres-experts, il peut être diffusé ou copié uniquement avec l'accord du cabinet



Selarl de Géomètres Experts Foncier DPLG
 52 Rue Henri Merle - 30340 SALINDRES
 Tel : 04.66.85.60.27 Fax : 04.66.85.72.83
 Email : geometre-salindres@bbass.fr - Site : www.bbass.fr